Hub Connect HealthTech

PUBLIQUE HUB

1ª EDIÇÃO

AGOSTO 2024

O QUE É O PUBLIQUE?

O Publique HUB é a revista oficial do HUB Connect Health Tech, dedicada a reunir informações sobre o “Ecossistema de Saúde” de Maringá, alinhadas às nossas linhas estratégicas de atuação: I) Qualidade e Certificações, II) Negócios, III) ESG, IV) Inovação, V) Instituições de Ensino. Além disso, destacaremos notícias atualizadas do “Ecossistema de Inovação” de Maringá.

Nosso objetivo é manter os leitores informados, facilitar o acesso a notícias relevantes e garantir informações confiáveis. Assim, ressaltamos a representatividade do Ecossistema de Saúde e contribuímos com uma leitura estratégica do cenário atual do setor de saúde, beneficiando tomadores de decisão, pesquisadores, profissionais, empresários, governos e investidores.

Esta é a primeira edição da Publique HUB, um projeto sob a coordenação de Heloisa Machado.

CORPO EDITORIAL

COORDENADORA
Heloisa Helena S. Machado
ME. ENGENHARIA URBANA | ESP. INOVAÇÃO EM SAÚDE

VICE-COORDENADORA
Caroline Félix
ME. CONTABILIDADE

EDITORA CHEFE
Eloah Maria Machado Davantel
PUBLICITÁRIA

CRIADORA DE CONTEÚDO
Ana Carolina Molina Borges
ME. INTELIGÊNCIA COMPETITIVA

CRIADOR DE CONTEÚDO
Heitor Ferreira dos Santos
ESP. GESTÃO HOSPITALAR E QUALIDADE

Hub Connect HealthTech

O hub é uma iniciativa de pessoas, empresas e entidades que acreditam na conexão como uma forma de gerar desenvolvimento e crescimento na cadeia de valor da saúde. Desde 2019, promovemos conexões entre instituições de ensino, profissionais, empresas privadas, setor público, terceiro setor e a sociedade. Apoiamos o desenvolvimento de novos negócios e soluções tecnológicas para o setor da saúde. Nosso trabalho voluntário e união de esforços visam fortalecer e dinamizar o ecossistema de saúde de Maringá, alcançando destaque nacional e internacional.

SUMÁRIO

PALAVRA DO PRESIDENTE 04
REUNIÃO DE MEMBROS 06
PROJETO DESTAQUE: OLHA ISSO 08
ACONTECEU NO SEMESTRE 12
QUALIDADE E ACREDITAÇÃO 19
MERCADO E BUSINESS 25
ESG 40
INOVAÇÃO 48
PESQUISA E INSTITUIÇÃO DE ENSINO 54
BIOMA DE INOVAÇÃO DE MARINGÁ 58
AGENDA DOS PRÓXIMOS EVENTOS 63

Caros empreendedores, profissionais de saúde e parceiros,

É com grande entusiasmo que apresento o Hub Connect HealthTech, um ambiente inovador dedicado a promover a transformação na saúde por meio de tecnologia e inovação, criando um ecossistema onde ideias revolucionárias se tornam soluções que melhoram vidas.

Desde 2019, o Hub Connect HealthTech tem sido um ponto de encontro para mentes brilhantes e iniciativas promissoras, cumprindo sua missão com excelência ao conectar empreendedores, profissionais, instituições e promover parcerias estratégicas para o desenvolvimento de tecnologias disruptivas.

Acredito firmemente que a colaboração é a chave para o sucesso, e o Hub Connect HealthTech representa mais do que apenas um espaço de trabalho, é um movimento que busca redefinir os padrões da saúde por meio da tecnologia.

Convido todos a se unirem a nós nessa jornada para criar um futuro onde saúde e tecnologia caminhem juntas, oferecendo soluções inovadoras e acessíveis.

Atenciosamente,

Dra. Elisabete Mitiko Kobayashi
Presidente do Hub Connect HealthTech
Diretora da 15ª Regional de Saúde – SESA Paraná.

REUNIÃO DE MEMBROS

A reunião mensal do HUB ocorre na última quarta-feira de cada mês, das 19h às 21h30, em formato presencial. Essas reuniões são abertas ao público, permitindo que qualquer interessado participe gratuitamente, mediante inscrição no site do HUB. Antes do início oficial, há um coffee break de 30 minutos, a partir das 18h30, que proporciona aos participantes, tanto membros quanto convidados, a oportunidade de fazer networking e criar conexões.

A estrutura da reunião inclui boas-vindas, reflexões sobre o papel dos atores no ecossistema, apresentação das ações estratégicas e dos resultados do HUB, além de pitches dos negócios dos aniversariantes do mês. O objetivo principal dessas reuniões é promover o networking, manter os participantes informados sobre as ações e resultados do HUB, e engajar os membros nas iniciativas e projetos em andamento, além de discutir oportunidades de melhorias.

A reunião de junho de 2024 foi especial, com uma pauta dedicada à apresentação de ambientes de inovação de Maringá, como o Centro de Inovações de Maringá (CIM), Parque Tecnológico MaringáTech, Núcleo de Inovação Tecnológica da UEM (NIT), SENAI, Agência Maringaense de Inovação (AMTECH), InovaAgro e CODEM. Os representantes desses ambientes discutiram seus modelos de atuação e como podem contribuir para fortalecer o ecossistema de saúde de Maringá, proporcionando uma valiosa troca de informações e fortalecimento de parcerias estratégicas.

Clique aqui para fazer parte do HUB.

CUIDADO DOMICILIAR

TREE LIFE HOME CARE

especializado em saúde, prevenção e reabilitação!

A **Tree Life Home Care** foi criada a partir de uma empresa especializada em cuidados para pacientes idosos.

Os diretores, ao identificarem a necessidade de oferecer serviços de saúde domiciliar de maneira abrangente, segura e inovadora, decidiram fundar a marca **Árvore da Vida.**

NOSSA MISSÃO:

Promover a saúde, prevenir doenças e reabilitar nossos pacientes através de cuidados domiciliares especializados.

Nossa missão vai além da administração de medicamentos; ouvimos as preocupações dos nossos pacientes, oferecendo um cuidado assistencial completo e humanizado.

Contamos com uma equipe de profissionais capacitados e dedicados, que enxergam cada paciente como parte da nossa própria família.

NOSSA EQUIPE

multidisciplinar é composta por:

- Médico
- Enfermeiro
- Técnico em Enfermagem
- Fisioterapeuta
- Nutricionista
- Psicólogo
- Fonoaudiólogo
- Cuidador
- Terapeuta Ocupacional
- Educador Físico

NPS: O Net Promoter Score é uma metodologia de satisfação de clientes.

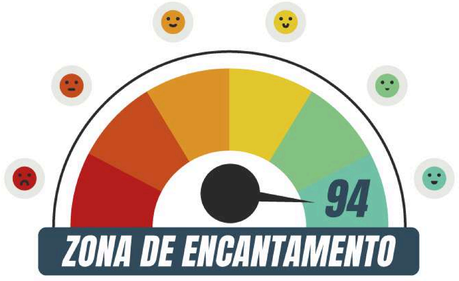

Promovendo **Saúde** *Prevenindo* **Doenças** *e reabilitando vidas!*

Aponte a câmera do seu celular para o QR CODE.

Administração:
(44)*99148-1140*
Comercial
(44)*99132-1797*
(44)*3024-5279*

Maringá/PR
Centro Médico Santa Rita
Av. Curitiba Nº416 Sala 303

www.treelifehomecare.com.br

Hub Connect HealthTech

Seja membro do **HUB SAÚDE** e faça parte da transformação e inovação!

CADASTRE-SE

SEBRAE

SOCIEDADE MÉDICA DE MARINGÁ: 75 ANOS DE DEDICAÇÃO, INOVAÇÃO E COMPROMISSO

Há 75 anos, a Sociedade Médica de Maringá tem representado a classe médica da cidade, construindo uma trajetória de dedicação à saúde e à qualidade de vida dos maringaenses. Com mais de 600 associados em mais de 55 especialidades médicas, desempenhamos um papel vital em promover o bem-estar e garantir a acessibilidade à saúde para todos.

No entanto, nossa missão vai além da medicina. A SMM é também um pilar de cultura e integração. Além do trabalho médico, proporcionamos aos nossos associados momentos de lazer e convivência através de jantares, almoços, apresentações musicais e mostras de talentos. Também atuamos para aproximar e representar a classe médica junto à comunidade, entidades de classe e instituições filantrópicas, participando de eventos e ações sociais em parceria.

Cada passo que damos e cada conquista que alcançamos é resultado de nosso compromisso com a profissão e o desejo de tornar Maringá uma referência em saúde. Trabalhamos para conectar todos os setores de atendimento médico a novos projetos e tecnologias, sempre buscando inovação para melhor atender nossa comunidade

"A inovação em saúde não é apenas uma escolha, mas uma responsabilidade para com a qualidade de vida e o bem-estar de nossa comunidade." — **Dr. Eduardo Amado, Presidente da Sociedade Médica de Maringá**

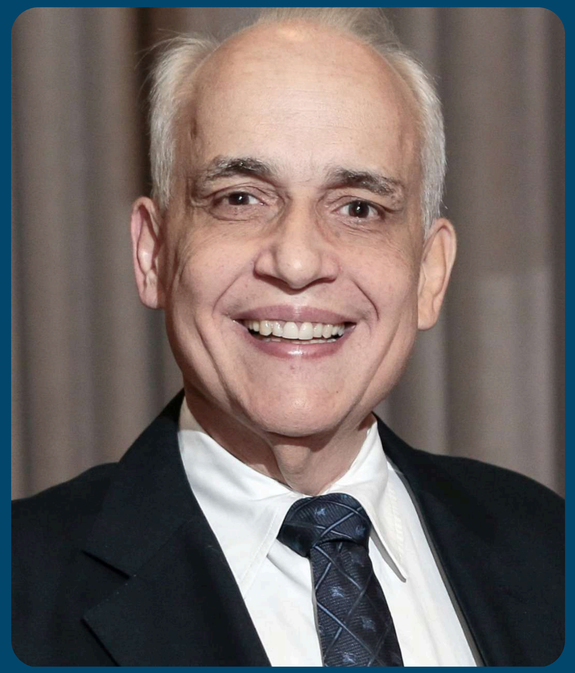

DR. ANTÔNIO CARLOS NARDI

É reeleito para o cargo de presidente do SHESSMAR no triênio 2024-2027

Em 19 de agosto de 2024, foi realizada a assembleia para a eleição da diretoria do SHESSMAR triênio 2024 - 2027, onde o presidente atual Dr. Antônio Carlos Nardi, foi reconduzido ao cargo para novo triênio.

O nome da chapa é **Fortalecimento e Valorização**, tornando-se mais forte com seus novos integrantes, buscando o aperfeiçoamento e melhoria.

Os componentes da chapa são: Presidente: **Antônio Carlos Figueiredo Nardi**; 1º VicePresidente: **Daoud Nasser**; 2º Vice-Presidente: **José Pereira**; 1ª Secretária: **Lilian Achoa Claudino**; 2º Secretário: **Santos Sanches Galego**; 3º Secretário: **Marco Aurélio Valério Azevedo**; 1º Diretor Financeiro: **Henry Maurice Refundini**; 2º Diretor Financeiro: **Daniel Eduardo dos Santos**; 3º Diretor Financeiro: **Luís Arthur Moura Guirello**; Diretor de Relações Sindicais: **Jefferson Junior Bogo**; Vice-Diretor de Relações Sindicais: **Daniel Borges Jacometto**.

No Conselho Fiscal temos: Titular 01: **Nádia Hommerschag Nora Borges dos Santos**; Titular 02: **Renata Laís dos Santos**; Titular 03: **Silvana de Fátima Lagos**. Os Suplentes de Conselho Fiscal também foram eleitos, Suplente 01: **Marta Aparecida Berti Riva**; Suplente 02: **Primo Antônio Francischini**; Suplente 03: **Raquel Marina Gobbi de Oliveira Jacometto.**

Na ocasião da assembleia eleitoral, o presidente reeleito para o novo triênio, agradeceu a diretoria que ora se despede e dando as boas-vindas para os novos integrantes, reiterou que o SHESSMAR se tornou sinônimo de profissionalismo na representação sindical patronal no cenário nacional, se destacando pela sua incansável luta para proteção dos seus associados, priorizando o diálogo e respeito entre as classes.

SHESSMAR
SINDICATO DOS HOSPITAIS E ESTABELECIMENTOS DE SERVIÇOS DE SAÚDE DE MARINGÁ E REGIÃO

CISAMUSEP

O Consórcio Público Intermunicipal de Saúde do Setentrião Paranaense – CISAMUSEP iniciou as atividades em 2002 e atualmente é referência para a prestação de serviços complementares especializados de saúde para a população pertencente a 15ª Região de Saúde do Estado do Paraná, que abrange 30 municípios totalizando aproximadamente 865.048 habitantes (IBGE/2022), sendo eles: Ângulo, Astorga, Atalaia, Colorado, Doutor Camargo, Floraí, Floresta, Flórida, Iguaraçu, Itaguajé, Itambé, Ivatuba, Lobato, Mandaguaçu, Mandaguari, Marialva, Maringá, Munhoz de Mello, Nossa Senhora das Graças, Nova Esperança, Ourizona, Paiçandu, Paranacity, Presidente Castelo Branco, Santa Fé, Santa Inês, Santo Inácio, São Jorge do Ivaí, Sarandi e Uniflor.

O CISAMUSEP possui um ambulatório localizado na cidade de Maringá/PR, com uma estrutura de mais de 4.000m², onde são ofertados atendimentos SUS especializados (consultas, exames, procedimentos e cirurgias) nas áreas médica e odontológica.

Na área médica são realizados atendimentos nas especialidades de cardiologia, coloprotocologia, dermatologia, endocrinologia, gastroenterologia, ginecologia, obstetrícia, especialização em geriatria, neurologia adulto, oftalmologia, ortopedia, otorrinolaringologia, radiologia e diagnóstico por imagem, vascular, urologia, pneumopediatria, psiquiatria e reumatologia, bem como procedimentos cirúrgicos nas áreas de oftalmologia, urologia, dermatologia e cirurgia geral.

Além da consultações médicas tradicionais, realizamos alguns serviços de acordo com o modelo de atendimento às condições crônicas que consistem na avaliação do paciente, estratificado pela atenção básica, por uma equipe multidisciplinar baseada nas Linhas de Cuidado prioritárias da SESA/PR (Materno, Idoso, Saúde Mental, Hipertensão e Diabetes) e elaboração de plano de cuidados pela Atenção Especializada a ser compartilhado com a Atenção Básica para acompanhamento do cuidado.

No Centro de Especialidades Odontológicas são realizados atendimentos nas especialidades de periodontia, endodondia, prótese dentária, cirurgia buco-maxilo fácil, prótese dentária e também atendimentos a pacientes especiais.

O trabalho inovador e de excelência desempenhado pelo Consórcio foi reconhecido por meio da premiação recebida no 1º Encontro Estadual de Tutores do PlanificaSUS realizado em dezembro de 2022 com a apresentação da experiência exitosa intitulada Desenvolvimento do Macroprocesso Educacional do CISAMUSEP junto aos municípios da 15ª Regional de Saúde de autoria do farmacêutico, André Juliano Sacchi.

O Cisamusep proporciona ao cidadão mais saúde pelo SUS!

Consórcio Público Intermunicipal de Saúde do Setentrião Paranaense
CISAMUSEP

PROJETO EM DESTAQUE
OLHA ISSO

O projeto OLHA ISSO visa promover a inovação no ecossistema de saúde, apresentando soluções tecnológicas e inovadoras que possam melhorar a performance dos serviços de saúde, gerando resultados em curto, médio ou longo prazo.

Neste projeto Empreendedores que possuem soluções tecnológicas para o setor de saúde têm a oportunidade de expandir a visibilidade de suas soluções por meio das redes sociais do HUB.

Todas as submissões são avaliadas e, se aprovadas, os empreendedores têm a chance de produzir dois vídeos: o primeiro, um pitch de 1 minuto para apresentar a solução e será divulgado no Instagram do HUB; o segundo vídeo, é uma entrevista de até 10 minutos que será veiculado no canal do YouTube do HUB. Toda esta articulação para produzir os vídeos, cenário, roteiro e tudo que for necessário para produzir os vídeos é coordenado pelo HUB.

O projeto já contou com a participação de 16 startups, e cada vídeo no Instagram do HUB já alcançou em média, 45 mil visualizações. Essa visibilidade atraiu clientes e resultou em negócios fechados, além de chamar a atenção de investidores.

Interessados em participar deste projeto, podem acessar o site do HUB, clicando na logo do projeto, onde é possível visualizar o histórico de materiais e conteúdos produzidos e ao final da página, encontra-se o formulário para submissão de soluções.

ACONTECEU NO
SEMESTRE

JORNADA EMPREENDE HEALTH

Em 2023, o Sistema Estadual de Parques Tecnológicos do Paraná (SEPARTEC) lançou um edital de credenciamento para ambientes promotores de inovação. O HUB Connect Health Tech submeteu sua candidatura e obteve êxito no credenciamento. De acordo com a Lei Estadual de Inovação do Paraná (20.541/2021), os ambientes de inovação são espaços públicos e privados que promovem ações de empreendedorismo, inovação e pesquisa científica e tecnológica. No credenciamento do SEPARTEC, os ecossistemas são qualificados em 10 categorias: aceleradoras, agências de inovação, centros de inovação, espaços maker, hubs de inovação, incubadoras, pré-incubadoras, parques tecnológicos em operação, em implantação e em planejamento.

Em 2023, a Fundação Araucária também lançou a "Chamada Pública 20/2023 - Ambientes Promotores de Inovação no

Paraná", com o objetivo de selecionar propostas para concessão de recursos financeiros não reembolsáveis, incentivando o desenvolvimento tecnológico, a competitividade, e a interação entre os ambientes de inovação, empresas, setor produtivo e a sociedade paranaense. Apenas ambientes credenciados ao SEPARTEC puderam submeter propostas.

O HUB apresentou a proposta "Jornada Empreende Health", destinada a promover o desenvolvimento de soluções tecnológicas e inovadoras para os desafios do setor de saúde. A Jornada Empreende Health ocorrerá em quatro etapas:

I) Ideação;
II) Desenvolvimento de ideias em negócios;

III) Disseminação e comunicação das soluções desenvolvidas para os atores de diferentes ecossistemas de
saúde/inovação;
IV) Rodadas de negócios para aproximar investidores usuários/clientes das soluções.

O principal objetivo deste projeto é lançar no mercado soluções que ofereçam vantagens competitivas na prestação de serviços de saúde, beneficiando profissionais, usuários e o sistema de saúde como um todo. Com isso, a região pode se destacar como um centro de excelência em soluções tecnológicas para o setor de saúde.

A excelente notícia é que a proposta "Jornada Empreende Health" foi contemplada, e o HUB receberá um montante de R$ 200 mil para realizar este projeto e alcançar os resultados esperados.

Esta conquista ressalta o compromisso do HUB em promover a inovação e fortalecer o ecossistema de Esta conquista ressalta o compromisso do HUB em promover a inovação e fortalecer o ecossistema de saúde na região, posicionando-se como um importante ator no cenário tecnológico e de saúde.

Veja aqui o resultado do Edital na integra.

Um Sucesso de Maringá para o Brasil

PRÉ-CONIGIS

Em abril foi realizada a terceira edição do Congresso Internacional de Gestão e Inovação em Saúde (CONIGIS), cujo tema central foi "Experiência do Paciente e Melhoramento de Processos". Como parte das inovações desta edição, foi realizado um Pré-Congresso nos dias 25 e 26 de março de 2024. O Pré-Congresso foi planejado para abordar temas atuais e fomentar reflexões sobre o ecossistema de saúde nacional, com especial atenção ao cenário de Maringá.

No dia 25 de março, o evento contou com a participação e apoio da Munai Health. Bruno Siegel Guerra, doutor em ciências da saúde, biotecnólogo e cientista de dados da Munai, apresentou a palestra "IA na Saúde: Garantindo Qualidade e Segurança do Paciente". A discussão, moderada pelo Dr. Lyncoln Shody, destacou como a inteligência artificial pode contribuir para a melhoria da qualidade e segurança dos serviços de saúde.

No dia seguinte, 26 de março, o Superintendente Técnico da Organização Nacional de Acreditação (ONA), Dr. Péricles Góes, discutiu a importância das melhorias de processos e da segurança do paciente para a sustentabilidade dos negócios, enfatizando a busca contínua pela eficiência no setor de saúde.

Ainda no mesmo dia, Rafael SilvaPimentel, professor da Faculdade Israelita Albert Einstein, abordou o tema "Governança Clínica e Segurança do Paciente". Pimentel apresentou o modelo de governança do Hospital Albert Einstein, uma referência nacional, e destacou a importância de uma governança bem estruturada para garantir a segurança do paciente.

O Pré-Congresso, realizado de forma online e gratuita, atraiu um público nacional expressivo, com 750 inscrições e participantes de mais de 13 estados brasileiros, que se reuniram para discutir temas relevantes para o ecossistema de saúde.

A abertura das atividades do III CONIGIS com o Pré-Congresso foi um sucesso, oferecendo conhecimento e informação de alta relevância. O evento contou com o apoio de parceiros que tornaram possível a realização deste projeto, contribuindo para a disseminação da importância da melhoria de processos, governança clínica e inteligência artificial na saúde.

FERRARI
CONTABILIDADE
www.ferraricontabilidade.srv.br/
adm@ferraricontabilidade.srv.br
(44) 99768 0172

PARCERIAS ESTRATÉGICAS

CertiSeg
SOFTWARE E CERTIFICAÇÃO DIGITAL

Certificadora Digital é especializada em soluções de certificação digital, proporcionando confiança e segurança nas operações digitais. Este serviço garante uma experiência mais ágil e segura nas atividades diárias, atendendo às necessidades de empresas e profissionais.

Dale Carnegie

Preparamos empresários e executivos para obterem o melhor de suas equipes e transformarem organizações de qualquer tamanho em operações rentáveis e mais produtivas. Trabalhamos a mentalidade, os comportamentos e as habilidades essenciais no mundo dos negócios.

PARCERIAS ESTRATÉGICAS

Núcleo de Recrutamento e Seleção

O objetivo desta parceria é fornecer soluções para recrutamento, seleção e gestão de talentos, aumentando a competitividade das empresas com equipes de alta performance. Dessa forma, busca-se otimizar a formação de times qualificados e eficientes.

Esta plataforma permite que empresários abram vagas e que candidatos cadastrem seus currículos, funcionando como um banco de talentos digital. Assim, os processos de recrutamento e seleção tornam-se mais ágeis e eficientes.

QUALIDADE E
ACREDITAÇÃO

CONIGIS 2024

A 3ª edição do Congresso Internacional de Gestão e Inovação em Saúde (CONIGIS) ocorreu nos dias 19 e 20 de abril de 2024, com o tema “Melhoramento de Processos e Experiência do Paciente”. Este evento consolidou-se como imprescindível para profissionais, empresas, pesquisadores e instituições que buscam destaque no cenário da saúde.

O CONIGIS ofereceu uma programação abrangente, ncluindo painéis, mesas redondas, palestras com especialistas renomados, rodada de negócios, cerimônia de entrega do Prêmio Retrate Inovação e apresentação de trabalhos científicos. Essas atividades proporcionaram um networking de alto nível e conexão com as mais recentes tecnologias que estão moldando o futuro da saúde.

O Congresso atraiu mais de 500 profissionais da área de saúde, entre eles médicos, enfermeiros, administradores de hospitais e clínicas médicas, além de pesquisadores e representantes de diversas entidades.

A palestra magna desta edição foi intitulada “Como criar, implementar e gerir bem um programa de excelência em experiência do paciente”, ministrada por Kely Rodrigues, que possui 25 anos de experiência na área da saúde.

Kely é fundadora da primeira empresa especializada em experiência do paciente no Brasil e parceira do Instituto de Experiência de Pacientes da Espanha. Durante o evento, ela também gravou um podcast, disponível no blog do HUB, e realizou uma sessão de autógrafos do

do livro “Experiência do Paciente”.

Este evento foi realizado com apoio institucional e também com patrocinadores que fizeram toda a diferença. Ressaltamos o apoio institucional do SEBRAE, Universidades Estadual de Maringá - UEM, Sociedade Médica de Maringá e o Sindicato dos hospitais e estabelecimentos de serviços de saúde de Maringá – SHESSMAR.

Destacamos os patrocinadores do CONIGIS 2024, na categoria ouro: Print Press Soluções, View. Categoria prata: Métrica: Gestão integrada na saúde, QMS Certification. Categoria bronze: Docutech, Unimed Maringá, Tamura Café Especial, Amiste Café, Safira, Padrão Enfermagem Unidade Maringá,

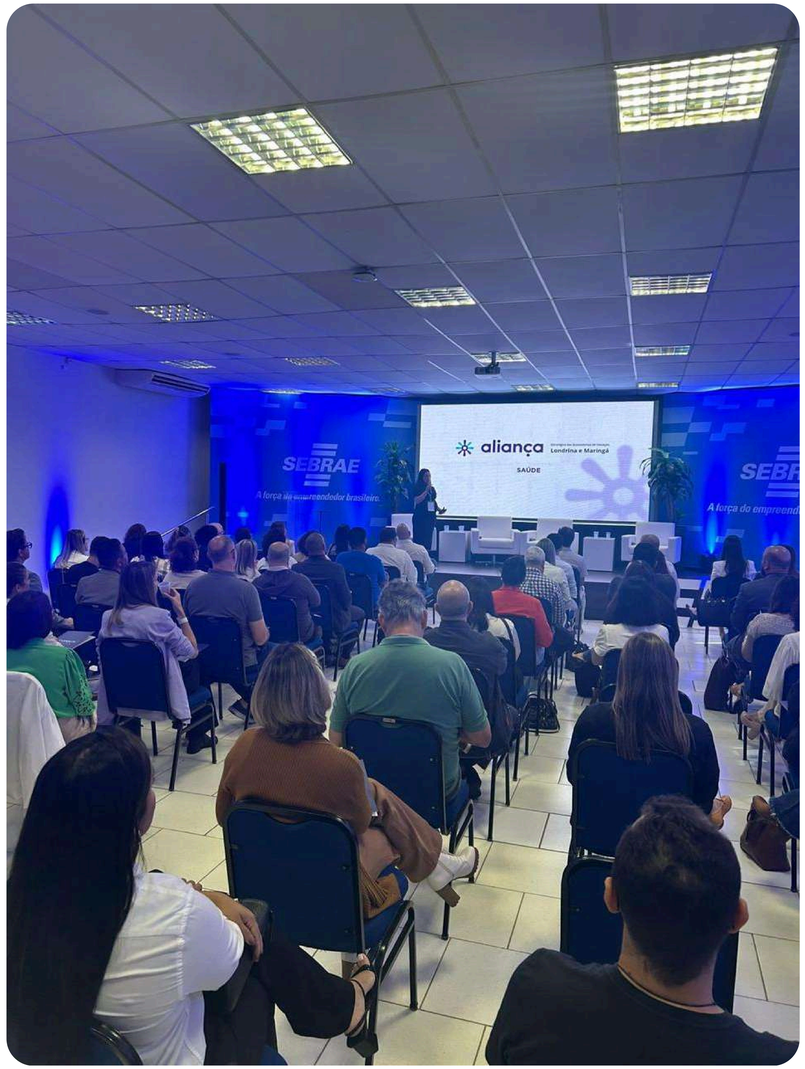

Laboratório Maringá, Neocup Personalizados, AmorSaúde, Concreart, Laboratório Sabin Diagnóstico e Saúde, CuideMe.

O presidente do CONIGIS 2024, Heitor Ferreira dos Santos, afirmou que o congresso está alinhado com o propósito do Hub de promover conexões e fortalecer os atores do ecossistema de saúde, abordando temas atuais, relevantes e com abrangência internacional.

FaturaClin
ASSESSORIA EM FATURAMENTO MÉDICO
ana.palazzo@faturaclin.com.br
(44) 99936-9493
@faturaclin

O HUB PARTICIPA DO ELEVA EXPIRIENCE

No dia 25 de maio de 2024, o evento Eleva Experience foi realizado no Centro de Convenções Rebouças, em São Paulo, organizado pelo Grupo IBES – Instituto Brasileiro de Excelência em Saúde, uma das principais instituições acreditadoras de saúde do Brasil. O evento foi uma imersão destinada a líderes e profissionais da área da saúde, com o objetivo de oferecer um diferencial competitivo.

Nesta edição, foram discutidos temas como o fortalecimento da presença nas mídias sociais, as competências essenciais que os profissionais de saúde precisarão desenvolver nos próximos

meses, além de técnicas de persuasão e influência. Entre os participantes estavam importantes nomes da saúde, como Elizabete Mitisue, Diretora de Governança Assistencial e Experiência do Paciente da rede DASA de Hospitais; Dr. Bactéria, especialista em microbiologia; e as fundadoras do IBES, Alexia Costa e Vivian Giudice.

A relação entre o HUB Connect e o IBES começou a se estreitar durante o CONIGIS 2024, quando o IBES coordenou o Prêmio Retrate Inovação, e foi fortalecida pela participação de membros do HUB no Eleva Experience. Profissionais de diversos serviços de saúde de Maringá também participaram do evento, reforçando a estratégia de qualidade e o desenvolvimento do ecossistema de saúde local.

O Eleva Experience proporcionou uma oportunidade única para os profissionais de saúde aprenderem e expandirem suas redes de contatos, reforçando o compromisso com a excelência e a qualidade no setor.

PALESTRA: O IMPACTO DO CLIMA ORGANIZACIONAL NA SEGURANÇA DO PACIENTE

SOBRE O EVENTO

No dia 06 de fevereiro de 2024, foi realizada mais uma palestra promovida pelo HUB pela Segurança do Paciente. O evento, ocorrido de forma online, contou com a presença da Administradora Andreia Rotta, especialista em Gestão da Qualidade e Produtividade e em Gestão de Pessoas, com mais de 23 anos de experiência na área da saúde. A moderação foi conduzida pela enfermeira Francieli Carniel.

Durante a palestra, Andreia Rotta destacou a importância do clima organizacional para o sucesso de uma empresa. Segundo a especialista, um ambiente de trabalho positivo influencia diretamente o comportamento e a motivação dos profissionais, refletindo na produtividade, engajamento e retenção de talentos. Além disso, um bom clima organizacional pode resultar na redução de custos e na melhoria da imagem da organização. "Um ambiente de trabalho saudável é fundamental para a segurança do paciente. Profissionais felizes e motivados são a chave para um atendimento seguro e eficaz," afirmou Andreia Rotta.

Andreia enfatizou que o clima organizacional tem um impacto significativo na Segurança do Paciente. Profissionais motivados e engajados são mais propensos a seguir protocolos de segurança e a prestar um atendimento de alta qualidade. Ela sublinhou que "quem cuida também necessita ser cuidado", destacando a importância de se cuidar do bem-estar dos profissionais de saúde para garantir a segurança dos pacientes.

A discussão abordou como um ambiente de trabalho saudável e motivador é crucial para a segurança e eficácia no atendimento aos pacientes. A especialista argumentou que a satisfação e o bem-estar dos profissionais de saúde estão diretamente ligados à capacidade de prestar cuidados seguros e de alta qualidade. "A criação de um ambiente felicidade dos profissionais, mas também se traduz em uma melhor experiência para os pacientes," destacou Rotta.

O encontro do HUB pela Segurança do Paciente reforçou a relevância do clima organizacional na segurança e qualidade do atendimento em saúde. Investir no bem-estar dos profissionais é essencial para garantir um ambiente seguro e produtivo. A palestra enfatizou que organizações de saúde que priorizam um bom clima organizacional e o bem-estar de seus profissionais

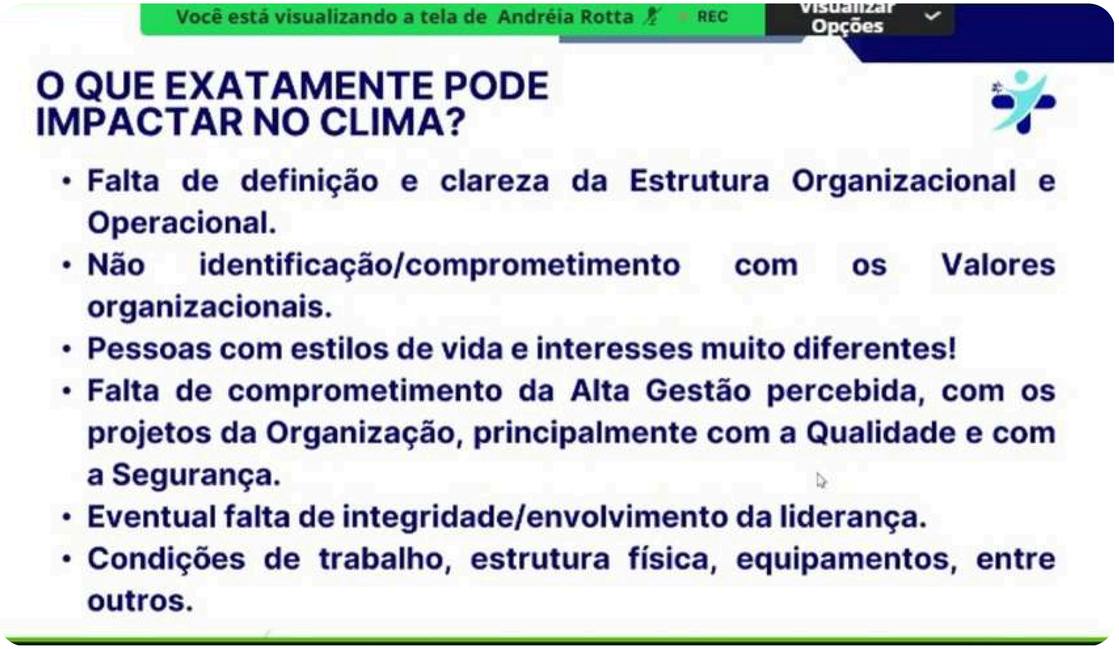

colhem os benefícios de um atendimento mais seguro e eficiente, com reflexos positivos na satisfação dos pacientes e na imagem da instituição.

Este evento se alinha com a missão do HUB de promover a segurança do paciente por meio de práticas organizacionais que valorizam e cuidam dos profissionais de saúde. Ao focar no desenvolvimento de um ambiente de trabalho positivo, as instituições de saúde podem não apenas melhorar a segurança do paciente, mas também fortalecer sua posição no mercado como líderes em qualidade e atendimento humanizado.

MERCADO
BUSINESS

PROTEÇÃO E EFICIÊNCIA:

A importância de construir uma holding patrimonial médica.

Dr. João Massago. Advogado com 16 anos de experiência. Especialista em Direito de Família, Sucessões, Planejamento Sucessório e Gestão Patrimonial. Fundador do Massago Advogados, onde atua para oferecer segurança jurídica e tranquilidade emocional aos clientes, buscando sempre as soluções mais eficazes e personalizadas.

Na área da saúde, onde o foco principal é o cuidado com os pacientes, a proteção do patrimônio pessoal dos médicos e a segurança de suas famílias são preocupações crescentes. Os riscos e responsabilidades inerentes à prática profissional, aliados ao iminente aumento do Imposto sobre Transmissão Causa Mortis e Doação (ITCMD) e à obrigatoriedade de sua progressão, tornam a constituição de uma holding patrimonial médica uma estratégia fundamental. Esse modelo de estrutura jurídica não só resguarda os bens pessoais contra litígios e reclamações, mas também otimiza a gestão financeira e tributária, além de garantir um futuro financeiro mais seguro para as famílias.

O Que é uma Holding Patrimonial Médica?

Uma holding patrimonial é uma empresa criada para administrar bens e direitos de seus sócios. Para médicos, isso significa uma forma estruturada de gerir imóveis, investimentos e outros ativos, mantendo-os protegidos de riscos externos. Imagine a holding como um escudo. Ela protege o patrimônio construído ao longo de anos de dedicação à medicina e assegura o bem-estar futuro da família.

Benefícios para Médicos e suas Famílias:

Para os médicos, a holding patrimonial é uma estratégia valiosa, pois permite a separação dos bens pessoais dos riscos da prática médica, garantindo maior segurança jurídica. Em caso de processos judiciais ou dívidas relacionadas à atividade médica, os bens pessoais, como imóveis e investimentos, permanecem protegidos dentro da holding. Além disso, essa organização protege os bens contra conflitos familiares, disputas de herança e outros problemas que possam surgir na transferência dos ativos para as próximas gerações. A centralização dos ativos em uma única estrutura facilita a administração e o controle, proporcionando uma visão clara do patrimônio e auxiliando na tomada de decisões financeiras mais assertivas.

Planejamento Sucessório e Tributário

Outro aspecto crucial é o planejamento sucessório. Com o aumento previsto do

ITCMD e a progressão obrigatória desse imposto, a holding patrimonial permite uma transferência organizada dos bens aos herdeiros, minimizando disputas e complicações no processo de inventário. Adicionalmente, a holding oferece uma gestão tributária mais eficiente, com potencial redução de impostos sobre grandes transações, como heranças e doações.

A Importância da Orientação Jurídica

A criação de uma holding patrimonial médica é um processo complexo que requer orientação jurídica especializada. Um advogado experiente pode ajudar a definir a melhor estratégia para proteger o patrimônio, otimizar a carga tributária e planejar a sucessão de bens. A assessoria jurídica garante que todos os aspectos legais sejam cumpridos, evitando problemas futuros, como disputas familiares ou questões fiscais.

Conclusão

Para médicos, que dedicam suas vidas ao cuidado dos outros, a criação de uma holding patrimonial é uma forma de cuidar de si mesmos e de suas famílias. Ao proteger e otimizar seus ativos, os profissionais de saúde podem garantir que o fruto de seu trabalho árduo esteja seguro, permitindo que continuem a se concentrar no que fazem de melhor: cuidar da saúde e do bem-estar de seus pacientes, enquanto asseguram um futuro estável e protegido para seus entes queridos.

Clique aqui e acesse o Instagram do Dr. João Massago

CONIGIS:
RODADA DE NEGÓCIOS

O CONIGIS 2024 foi palco de uma rodada de negócios que destacou a força e a sinergia do ecossistema de saúde das cidades de Maringá e Londrina. O evento reuniu 49 empresas, promovendo uma rica troca de experiências e oportunidades de colaboração, reforçando a aliança estratégica entre as duas cidades.

Entre as participantes, destacaram-se 5 empresas do segmento laboratorial, 28 dedicadas a serviços, 10 de tecnologias avançadas e 6 startups promissoras. Essa diversidade de setores foi fundamental para a criação de um ambiente dinâmico e inovador, onde novas parcerias e negócios foram firmados.

A rodada de negócios proporcionou uma plataforma única para que os empreendedores e profissionais de saúde das duas cidades pudessem compartilhar conhecimentos, identificar sinergias e explorar novas oportunidades de crescimento. A integração dos ecossistemas de Maringá e Londrina demonstrou o potencial de colaboração e inovação regional, fortalecendo a posição das duas cidades como polos de referência em saúde no Brasil.

Este evento é um marco significativo para a comunidade de saúde de Maringá e Londrina, mostrando que a união e a colaboração estratégica são caminhos essenciais para enfrentar os desafios e

aproveitar as oportunidades do setor. A rodada de negócios do CONIGIS 2024 deixou um legado de conexões valiosas e promissoras, que certamente impulsionarão a inovação e o desenvolvimento econômico na região.

MEDINFUSE

@medinfuse_maringa

EXCELÊNCIA EM SAÚDE, BEM-ESTAR E ESTÉTICA

Na Medinfuse, dedicamo-nos a proporcionar soluções integradas e personalizadas para quem busca transformação verdadeira e duradoura. Nossa clínica é referência em tratamentos especializados em **emagrecimento, lipedema e reposição hormonal**, com foco no bem-estar total do paciente. Nunca com finalidade estética e de performance!

Nossos Serviços:

- **Emagrecimento Personalizado:** Planos exclusivos e eficazes para perda de peso, baseados nas melhores práticas e nos mais recentes avanços da medicina.
- **Tratamento de Lipedema:** Somos especialistas no manejo dessa condição, oferecendo as mais modernas técnicas para melhorar a qualidade de vida de nossas pacientes.
- **Reposição Hormonal Especializada:** Sem uso de doses suprafisiológicas de anabolizantes, garantindo equilíbrio e bem-estar.
- **Acompanhamento Médico Completo:** Nossa equipe multidisciplinar está pronta para oferecer suporte integral, desde consultas regulares até o acompanhamento de tratamentos complexos.
- **Conteúdo Informativo:** Produzimos materiais educativos de alta qualidade para que nossos pacientes estejam sempre bem informados sobre seus tratamentos.

Na Medinfuse, acreditamos que saúde é mais do que um número na balança – é viver com qualidade, autoconfiança e equilíbrio. Venha nos conhecer e descubra como podemos ajudá-lo a alcançar seus objetivos com segurança e eficácia.

HOSPITALAR 2024

A Feira Hospitalar, o maior evento do setor de saúde na América Latina, aconteceu de 21 a 24 de maio de 2024, e Maringá marcou presença de maneira significativa. O evento, reconhecido por reunir os principais players do setor, proporcionou uma excelente oportunidade para networking, troca de conhecimentos e parcerias estratégicas. Foi uma vitrine para as inovações e práticas que estão moldando o futuro da saúde no Brasil e no mundo.

Ana Carolina Molina Borges, consultora de negócios do Sebrae Maringá, esteve presente na Feira Hospitalar com o

objetivo de acompanhar quatro membros do Hub Connect Health Tech de Maringá: Blessed Life, Cuideme Care, Print Press e Wifire. Cada uma dessas empresas trouxe para o evento soluções inovadoras e propostas de valor que estão revolucionando o setor de saúde em diversas frentes, desde cuidados domiciliares até tecnologias avançadas de conectividade e impressão.

Segundo a consultora, “nossa missão foi demonstrar de forma clara e objetiva como o movimento liderado pelo Hub é estratégico para alcançar os resultados esperados pela governança. Além de compartilhar as boas práticas, buscamos destacar a importância do Hub no cenário de inovação em saúde.” Este enfoque em demonstrar o valor estratégico das ações do Hub Connect Health Tech foi essencial para atrair a atenção de investidores e parceiros potenciais, interessados em colaborar com o desenvolvimento das startups de Maringá.

A Feira Hospitalar se reafirma como um evento crucial para o crescimento e

e inovação no setor de saúde, especialmente para os membros do Hub Connect Health Tech e nossos parceiros. Este ano, a feira destacou-se pela ampla participação de empresas tecnológicas e de saúde digital, refletindo uma tendência global de digitalização dos serviços de saúde e personalização dos cuidados ao paciente. Participar de umevento desta magnitude não só coloca Maringá no mapa da inovação em saúde, mas também abre portas para oportunidades de crescimento e desenvolvimento de novas parcerias. E, a presença ativa de nossos membros e parceiros na Feira Hospitalar 2024 reforça o compromisso de Maringá com a inovação e o desenvolvimento no setor de saúde, beneficiando toda a comunidade.

Este evento, portanto, não foi apenasuma vitrine, mas também um catalisador para novas iniciativas e colaborações que podem trazer benefícios significativos para a saúde em Maringá e além. Ao continuar participando ativamente de eventos como a Feira Hospitalar, o Hub Connect Health Tech e seus parceiros demonstram um compromisso contínuo com a excelência e a inovação no setor de saúde.

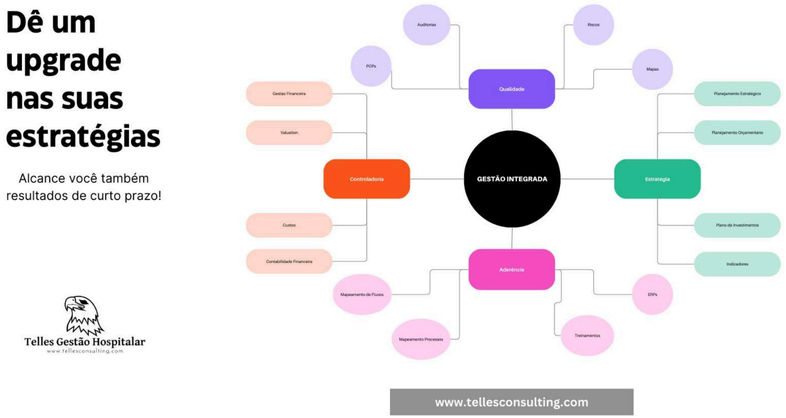

ALIANÇA ESTRATÉGICA

A Aliança Estratégica Londrina Maringá, uma iniciativa crucial para fortalecer a cooperação entre essas duas importantes cidades do norte do Paraná. Esta aliança busca fomentar o desenvolvimento econômico, tecnológico e social da região, unindo forças para compartilhar recursos, conhecimentos e melhores práticas. A colaboração entre Londrina e Maringá visa criar um ambiente propício para a inovação e o crescimento sustentável, beneficiando a comunidade com um ecossistema robusto.

NOMEAÇÃO DOS EXECUTIVOS

Jacqueline Cenerine e Andrea Souza

No mês de Março foi realizado um evento onde foi destacada a nomeação dos Executivos Jaqueline Cenerine e Andrea Souza, membros do Hub Connect Health Tech, para representar o eixo saúde da Aliança Estratégica. A nomeação, ocorrida em Março, enfatiza a importância da representatividade dos membros do Hub na condução de iniciativas que impulsionam a inovação e o desenvolvimento do setor de saúde na região. Jaqueline Cenerine e Andrea Souza trazem vasta experiência e conhecimento, essenciais para liderar as ações estratégicas da aliança e atender às necessidades da população.

A presença ativa de Jaqueline e Andrea fortalece a representatividade da Aliança Estratégica Londrina Maringá, assegurando que as demandas e potencialidades da região sejam adequadamente apresentadas e exploradas. A participação de membros tão capacitados no eixo saúde é um passo significativo para consolidar Londrina e Maringá como polos de excelência em saúde no Brasil. Com essa iniciativa, a aliança avança em seu compromisso de atrair investimentos, impulsionar o empreendedorismo e promover um desenvolvimento sustentável, beneficiando toda a comunidade com um ecossistema de saúde inovador e eficaz.

APRESENTAÇÃO DO MAPA DE

Inteligência do Setor de Saúde na Aliança

No mês de Abril promovido pela Aliança Estratégica Londrina Maringá, foi apresentado o inovador Mapa de Inteligência do Setor da Saúde para as

lideranças na ACIM. Esse mapa é uma ferramenta estratégica desenvolvida para fornecer uma visão abrangente e detalhada do cenário de saúde na região norte do Paraná. Com a participação de especialistas, empresas do setor, representantes de instituições de ensino e autoridades locais, o evento destacou a importância dessa iniciativa para o desenvolvimento e a inovação na área da saúde.

O Mapa de Inteligência do Setor da Saúde reúne dados e análises que permitem identificar tendências, oportunidades e desafios no setor. Ele abrange informações sobre infraestrutura hospitalar, capacidade tecnológica, recursos humanos, e parcerias público-privadas, entre outros aspectos. Essa ferramenta é essencial para apoiar a tomada de decisões informadas, facilitar a criação de políticas públicas eficazes e fomentar o desenvolvimento de projetos inovadores que atendam às necessidades da população.

A apresentação do mapa foi um marco importante para a Aliança Estratégica Londrina Maringá, reforçando o compromisso das duas cidades em colaborar para o fortalecimento do setor de saúde. Através dessa iniciativa, espera-se atrair novos investimentos, impulsionar o empreendedorismo e criar um ambiente propício para a pesquisa e desenvolvimento. Com o Mapa de Inteligência, Londrina e Maringá estão mais preparadas para enfrentar os desafios e aproveitar as oportunidades, consolidando-se como polos de excelência em saúde no Brasil.

aliança
Londrina e Maringá

Clique aqui para acessar o Instagram da Aliança Londrina e Maringá

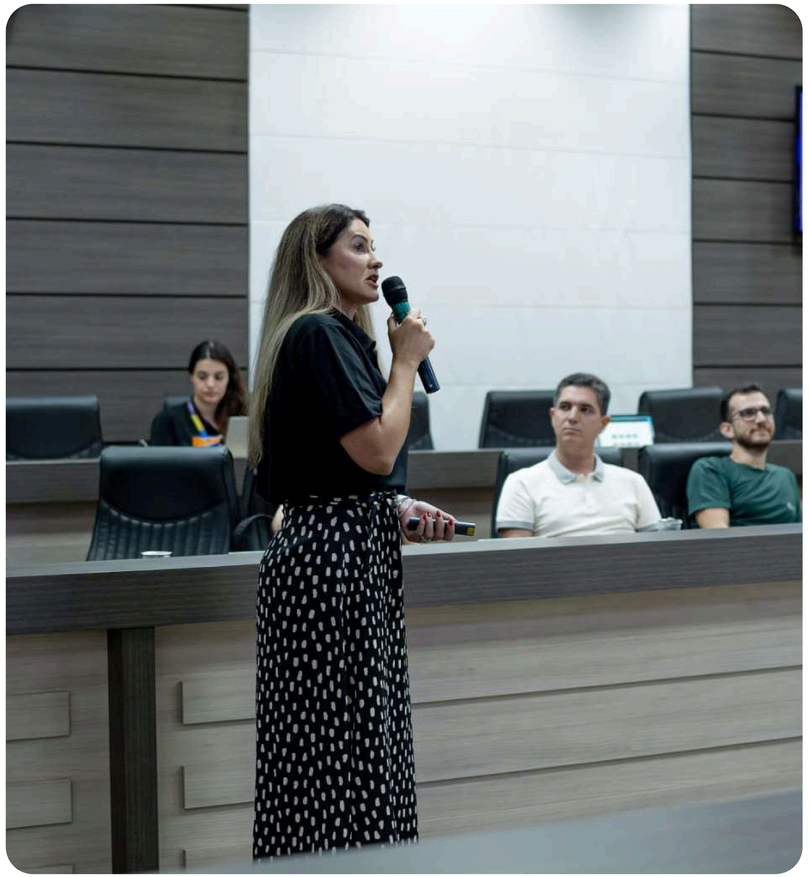

SEU CRM VALE MUITO

Como um profissional da saúde deve agir para proteger seu CRM e sua carreira?

Dra. Jacqueline Cenerini. Advogada há 20 anos, Mestre em Direito Civil Processual Civil e Cidadania. Especialista em Direito Médico e da Saúde, fundadora da Advocacia Cenerini e Iba. Desenvolvemos soluções personalizadas, apresentando a melhor estratégia para nossos clientes, atuando desde a prevenção até a defesa em processos judiciais e perante os conselhos de classe.

No Brasil temos mais de 500 mil ações ajuizadas envolvendo o tema saúde, por isso a proteção destes profissionais é um tema que vem ganhando cada vez mais destaque, afinal de contas, médicos e profissionais da saúde precisam estar cada vez mais preparados para lidar com possíveis processos judiciais.

A maioria dos processos judiciais contra profissionais da saúde são movidos por pacientes que se sentem prejudicados por procedimentos ou tratamentos que consideram ter dado "errado", não atingindo o resultado esperado, sendo essa uma situação que pode prejudicar a reputação do profissional, abalando sua carreira e sua saúde psicológica.

Isso porque de acordo com o Código de Defesa do Consumidor, o fornecedor de produtos ou serviços possui responsabilidade objetiva (arts. 12 e 14), ou seja, deve responder por prejuízos causados a terceiros independentemente da existência de culpa, e o judiciário adota esse posicionamento na grande maioria das relações médico-pacientes.

Felizmente, na prática existem certas medidas que podem ser adotadas pelos profissionais da saúde com o objetivo de evitar que sejam alvos de processos.

A principal delas consiste em desenvolver uma **comunicação clara** e transparente com os seus pacientes, fornecendo todas as informações sobre o tratamento/procedimento a que o mesmo será submetido, incentivando-o a fazer perguntas e esclarecer todas as suas dúvidas, cumprindo assim, o dever informacional, de acordo com o Código de Ética Médica.

Após esclarecer todos os riscos, é fundamental **documentar** tudo em termos de consentimento livre e esclarecido e contratos de prestação de serviços, assinados pelos pacientes. Assim, é possível minimizar as chances de erros provenientes de mal-entendidos.

Manter **prontuário médico digital**, com

todas as documentações armazenadas de forma segura, também é fundamental para se proteger em caso de processo, possibilitando que o seu advogado prepare uma defesa clara e técnica. Vale lembrar que as clinicas na área da saúde precisam estar adequadas a Lei Geral de Proteção de Dados, a fim de que todos os dados dos pacientes sob sua responsabilidade estejam protegidos.

Além disso, oferecer **treinamento e capacitação para seus colaboradores**, a fim de que estes também sigam boas práticas de sigilo e ética, colabora para manter uma clínica protegida.

Por fim, **humanizar** a relação médico-paciente, é a melhor profilaxia de de processos, tanto na justiça comum quanto nos Conselhos Regionais de Medicina.

Independente da obrigação ser de meio ou de resultado, é importante que o profissional da saúde possa contar uma assessoria jurídica preventiva. O Advogado especialista em Direito Médico vai ajudar o profissional da saúde a adotar as melhores medidas práticas preventivas, criar documentos, contratos e termos de consentimento, bem como fazer a revisão de protocolos de segurança, a fim de minimizar os riscos de erros e evitar condenações perante Conselhos de Classe e Judiciário.

Clique aqui e acesse o Instagram da Dra. Jaqueline Cenerini

Excellence
Contabilidade

- Contabilidade em geral
- Assessoria contábil
- Faturamento de contas médicas

Avenida José Alves Nendo, 781 - Jd. Fregadolli
44 3222-4616
contabil@escritorioexcellence.com.br
@escritorioexcellence

Empresa Certificada ISO 9001

PROJETO

LANÇAMENTO DA CÉLULA DE NÉGOCIOS

O Hub Connect Health Tech acaba anuncia no mês Abril o lançamento da Célula de Negócios, um projeto inovador que visa criar um espaço dinâmico e interativo para conectar empreendedores, profissionais e instituições. A iniciativa, coordenada pelos membros do Hub, tem como principal objetivo promover parcerias estratégicas e estimular o surgimento de novos negócios, consolidando o ecossistema de inovação da região.

A Célula de Negócios é projetada para ser um ponto de encontro onde ideias podem ser trocadas, projetos podem ser desenvolvidos e oportunidades podem ser identificadas e aproveitadas. O projeto se destaca por sua metodologia própria de geração de negócios, que combina estratégias comprovadas com abordagens inovadoras para criar um ambiente propício ao crescimento e sucesso empresarial. Essa metodologia é fundamentada em práticas de mercado de ponta e adaptações específicas para atender às necessidades dos participantes e ao dinamismo do setor de saúde e tecnologia.

Com a Célula de Negócios, o Hub Connect Health Tech pretende facilitar a colaboração entre diferentes atores do ecossistema, proporcionando um ambiente onde empreendedores possam interagir com profissionais experientes e instituições relevantes.

O lançamento da Célula de Negócios marca um passo importante para o Hub Connect Health Tech, reafirmando seu compromisso com a inovação e o desenvolvimento do setor. Através desta iniciativa, o Hub busca não apenas apoiar a criação de novas empresas, mas também fomentar um ambiente de aprendizado contínuo e troca de conhecimentos que impulsione o avanço e a sustentabilidade dos negócios na área da saúde e tecnologia.

Este novo projeto promete ser um catalisador para a inovação, oferecendo suporte e recursos valiosos para aqueles que estão prontos para transformar suas ideias em realidade. Com essa nova ferramenta, o Hub Connect Health Tech está preparado para levar o ecossistema de negócios a novos patamares, promovendo um futuro mais conectado e inovador para todos os envolvidos.

ML EVOLUÇÃO
@nathaliam.consultoria
(44) 98824-5029
nathalia@mlevolucao.com.br

AGENCIAMENTO DE PROFISSIONAIS DE SAÚDE: SOLUÇÃO EFICIENTE E FLEXÍVEL COM A PADRÃO ENFERMAGEM

Para empresas de saúde comprometidas em oferecer serviços de alta qualidade à população, contar com uma equipe de profissionais qualificados é crucial. No entanto, a contratação tradicional via CLT pode ser um processo oneroso e burocrático. Nesse contexto, o agenciamento de profissionais de saúde, oferecido pela Padrão Enfermagem, destaca-se como uma solução eficiente e flexível, permitindo que essas empresas integrem à sua equipe profissionais autônomos capacitados, prontos para atendersuas necessidades específicas.

Por que escolher o agenciamento de profissionais?

Optar pelo agenciamento de profissionais de saúde possibilita que as empresas acessem rapidamente especialistas qualificados, sem a complexidade administrativa de uma contratação direta. Isso se traduz em maior flexibilidade na gestão de equipes, otimização de custos e a garantia de que os profissionais agenciados atendam a todas as exigências e normas do setor. Com a Padrão Enfermagem, as empresas podem contar com profissionais que mantêm elevados padrões de qualidade e segurança, eliminando os desafios associados à gestão interna de recrutamento de pessoal.

Serviços prestados por profissionais agenciados

A Padrão Enfermagem disponibiliza uma vasta gama de serviços prestados por profissionais de saúde agenciados, que atuam diretamente nas instituições de saúde. Dentre os principais serviços oferecidos, destacam-se:

- Cobertura de ausências: Profissionais agenciados pela Padrão Enfermagem estão sempre prontos para suprir faltas, licenças, atestados e férias, garantindo a continuidade dos serviços prestados pelas empresas.
- Atendimentos Pontuais: Os profissionais estão preparados para fornecer suporte imediato e eficaz em situações emergenciais.
- Atendimento em turnos diurnos e noturnos: Os profissionais agenciados atuam nos horários em que a empresa necessita, sempre em conformidade com as melhore práticas do setor.

Serviços para pessoa física

Além de atender empresas, a Padrão Enfermagem também agencia profissionais para atender às necessidades de pessoas físicas para acompanhamento residencial e hospitalar. Oferecemos intermediação de profissionais para serviços como assistência de enfermagem domiciliar e cuidados pós-operatórios, assegurando que cada cliente receba um atendimento personalizado, humanizado e realizado por profissionais altamente qualificados.

Conclusão

Agenciamento de profissionais de saúde oferecido pela Padrão Enfermagem é a solução ideal para quem busca flexibilidade, eficiência, redução de custos e qualidade no atendimento, seja em empresas de saúde, hospitais ou em domicílio. Ao confiar na Padrão Enfermagem, tanto as instituições de saúde quanto os clientes particulares têm a tranquilidade de contar com profissionais competentes e dedicados, sem os desafios da contratação tradicional. Isso permite que o foco permaneça no que realmente importa: o cuidado com a saúde, seja no ambiente corporativo ou na segurança e conforto do lar.

PADRÃO Enfermagem
Enfermeiros + Cuidadores
Unidade Maringá
(44) 99164-3123
@padraoenfermagemmaringa
maringa@padraoenfermagem.com.br

ESG

CERTIFICAÇÃO IMPACTACIM:
RECONHECENDO IMPACTO DAS ORGANIZAÇÕES

A **Certificação Impactacim** é um marco para instituições que atuam com práticas alinhadas com os princípios de ESG (Environmental, Social, and Governance) e com os Objetivos de Desenvolvimento Sustentável (ODS). Criada pelo **Instituto Acim de Responsabilidade Social**, a certificação possui o propósito de reconhecer e valorizar as organizações que têm um compromisso claro e efetivo com a sustentabilidade e o desenvolvimento sustentável, e rapidamente se estabeleceu como um padrão de excelência.

A participação na certificação demonstra aos clientes, investidores e p parceiros que a instituição está genuinamente comprometida com a sustentabilidade. Além disso, o processo oferece uma oportunidade para as empresas revisarem e aprimorarem suas práticas internas, promovendo uma cultura organizacional voltada para a inovação sustentável e de aprendizado aos colaboradores.

Concebida após consultas com especialistas em sustentabilidade e líderes empresariais, a certificação adota critérios transparentes, alinhados às melhores práticas internacionais. Em 2024, mais de 300 projetos já foram submetidos com a previsão de atingir 500 práticas reconhecidas, entre 60 organizações, sendo vista como uma referência no reconhecimento de práticas empresariais sustentáveis.

A cerimônia de premiação acontecerá em 18 de novembro de 2024, no teatro do SESC PR, reunindo líderes empresariais e representantes das instituições certificadas para celebrar os destaques em projetos vinculados a ESG e ODS.

Clique aqui para saber mais sobre a Certificação Impactacim.

INSTITUTO ACIM

TRANSFORMAÇÃO DIGITAL NO SUS: SAÚDE MAIS CONECTADA E EFICIENTE

O Sus Digital é uma iniciativa do Sistema Único de Saúde (SUS) do Brasil que visa modernizar e digitalizar os serviços de saúde para melhorar o atendimento aos cidadãos. Instituído em março/2024 por meio da Portaria GM/MS nº 3.232 do Ministério da Saúde, o programa integra tecnologia à gestão e ao funcionamento das unidades de saúde, promovendo mais eficiência, transparência e acessibilidade.

O Programa SUS Digital busca aproximar os serviços de saúde dos cidadãos, promovendo a inclusão e respeitando a diversidade cultural, e abrange desde o cuidado direto à saúde até a gestão em todos os níveis do sistema, incluindo atividades como planejamento, monitoramento, avaliação, pesquisa, desenvolvimento e inovação em saúde.

Em julho de 2024, o aplicativo Meu SUS Digital passou a oferecer mais de 30 funcionalidades, ampliando o acesso da população a informações de saúde e serviços diretamente pelo celular. Entre as novidades, destaca-se o registro dos atendimentos realizados nas Unidades Básicas de Saúde, permitindo que os usuários avaliem a qualidade do atendimento e as condições das unidades.

A expansão das funcionalidades proporciona ao cidadão mais autonomia para monitorar sua saúde e auto-cuidado de maneira mais efetiva. Os dados desempenham um papel crucial no aprimoramento das políticas públicas e na melhoria da eficiência da assistência e, num futuro próximo, será possível acompanhar consultas, exames e procedimentos em toda a rede do SUS.

Segundo o Ministério da Saúde, os usuários do aplicativo também podem acessar a carteira nacional de vacinação, com a possibilidade de emitir certificados; obter autorização para a retirada gratuita de produtos e consultar o histórico de medicamentos do programa Farmácia Popular. Em breve, será possível acessar receitas e medicamentos fornecidos pelo SUS. Entre as funções inovadoras, destaca-se o acompanhamento da fila de transplantes e a emissão da carteirinha de doador de sangue.

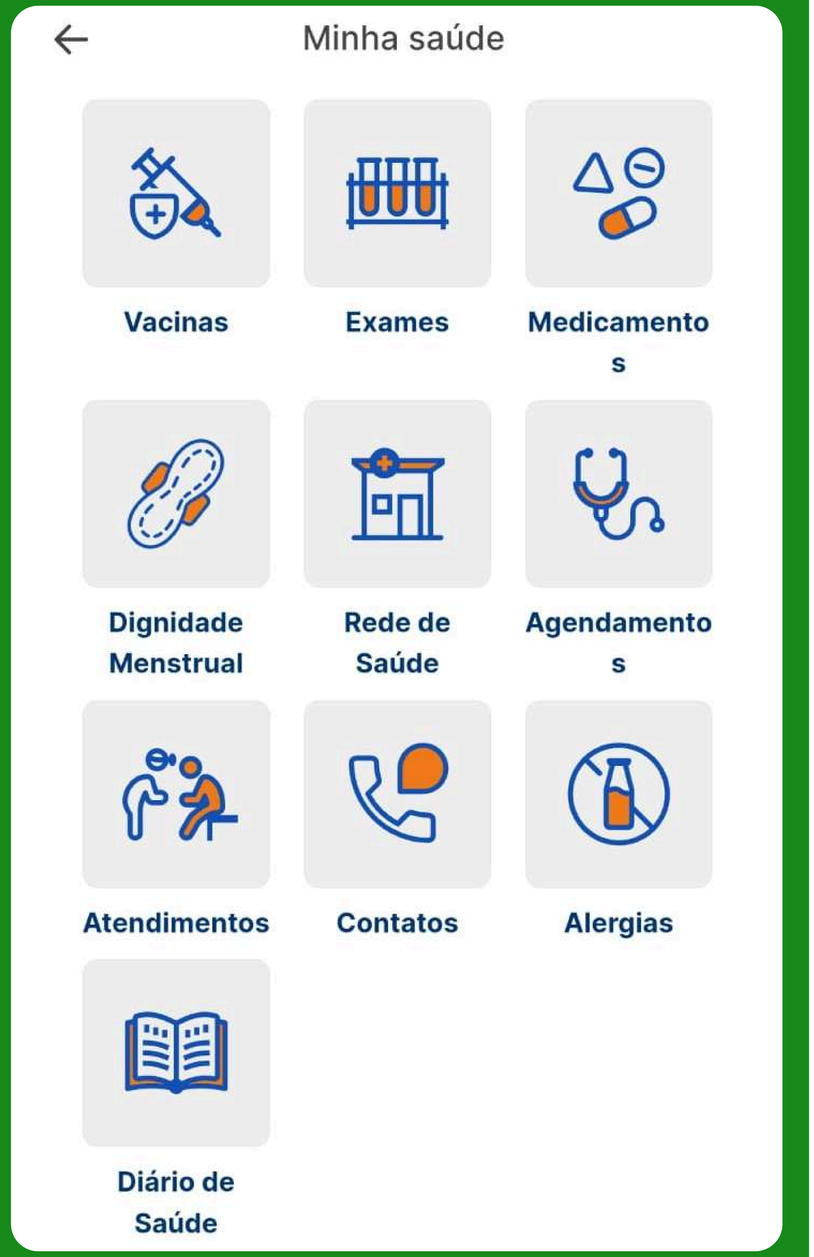

Além de permitir que os usuários acessem diretamente seus dados pelo aplicativo, o programa SUS Digital incluirá o acesso ao prontuário eletrônico do paciente durante as consultas, a expansão da telessaúde, a avaliação da maturidade digital em saúde das cidades brasileiras e o planejamento de ações regionais baseado na Rede Nacional de Dados em Saúde (RNDS).

A tecnologia aplicada à RNDS possibilita também que o usuário acesse o Sumário Internacional do Paciente, que, no caso de necessidade de atendimento de saúde em viagens internacionais, o Meu SUS Digital permitirá acessar informações básicas de saúde, como os medicamentos utilizados, alergias e outros dados relevantes.

A tecnologia aplicada à RNDS possibilita também que o usuário acesse o Sumário Internacional do Paciente, que, no caso de necessidade de atendimento de saúde em viagens internacionais, o Meu SUS Digital permitirá acessar informações básicas de saúde, como os medicamentos utilizados, alergias e outros dados relevantes.

A implantação do SUS Digital tem investimento previsto de cerca de R$ 460 milhões e faz parte da estratégia do Ministério da Saúde para promover a transformação digital do SUS. É um avanço significativo para o sistema de saúde brasileiro, trazendo uma nova era de conectividade e eficiência que beneficiará milhões de brasileiros e redefinir o panorama da saúde pública no país.

SUS Digital

HOSPITAL UNIVERSITÁRIO REGIONAL DE MARINGÁ:
UM MARCO NA SUSTENTABILIDADE E INOVAÇÃO

O Hospital Universitário Regional de Maringá (HUM), um dos pilares da saúde pública no Paraná, maior hospital da região Noroeste do Estado 100% SUS, alcançou dois marcos significativos na área da sustentabilidade e responsabilidade social, conquistando o Selo ODS Prata em 2022 e o Selo ODS Ouro em 2023, certificação concedida pelo Instituto ACIM de Maringá. Esses selos são atribuídos com base em critérios rigorosos, avaliando o alinhamento das iniciativas das organizações com as metas dos 17 Objetivos de Desenvolvimento Sustentável (ODS) estabelecidos pela ONU.

Essas distinções destacam o compromisso contínuo do HUM com os ODS e evidenciam sua liderança em práticas inovadoras e sustentáveis no setor de saúde. Em 2022, o HUM foi certificado com o Selo ODS PRATA, tendo apresentado e aprovado projetos que

atendiam a 15 ODS. Essa conquista foi um marco na trajetória do hospital, e representou um ponto de partida para futuros avanços.

No ano seguinte, em 2023, o hospital avançou ainda mais em suas iniciativas, com 17 projetos aprovados e recebendo o Selo ODS OURO, atestando que o HUM não

apenas manteve, mas também intensificouesforços e ações voltadas para o cumprimento dos ODS, nas áreas de saúde e bem-estar, educação de qualidade, redução das desigualdades, tecnologia e inovação, entre outras. A instituição também ampliou suas ações de responsabilidade social, intensificando programas de apoio à comunidades vulneráveis e fortalecendo parcerias com os setores público e privado.

A conquista do Selo Prata em 2022 e o Selo Ouro em 2023 evidencia o comprometimento contínuo do HUM na promoção do desenvolvimento inclusivo e construção de um futuro mais equitativo e sustentável.

Para mais informações sobre os selos, clique aqui e acessse o site da ACIM.

HUM
Hospital Universitário Regional de Maringá

me agenda

SISTEMA CLÍNICO MEAGENDA

CONFIADO POR +300 PROFISSIONAIS EM MARINGÁ

www.profissionais.meagenda.com.br

R. Santa Joaquina de Vedruna, 2842 - Maringá/PR

HUM RECEBE PRÊMIO: MELHOR PROJETO DE GOVERNANÇA NO SELO ODS ACIM 2022

O projeto Polo de Inovação e Tecnologia em Saúde (PITS), desenvolvido no Hospital Universitário Regional de Maringá (HUM), recebeu o prêmio de melhor projeto em governança do município. Ao todo 401 projetos inscritos da iniciativa pública e privada do município participaram do processo que selecionou 6 finalistas para concorrer ao título de melhor do ano em três categorias: ambiental, social e governança.

O PITS O projeto teve início em 2019 e foi consolidado em 2021, sob a coordenação geral da Dra. Elisabete Mitiko Kobayashi, então superintendente do HUM, visando o desenvolvimento de pesquisas, novas tecnologias e soluções aplicadas com foco na melhoria de processos e produtos e na segurança da assistência à saúde dos serviços hospitalares. A Iniciativa resultou no trabalho conjunto de pesquisadores da Universidade Estadual de Maringá (UEM), técnicos do HUM e parceiros externos que, junto com Heloisa Helena da Silva Machado, Assessora Especial na Gestão de Tecnologia e Inovação em Saúde do HUM e gestora das atividades da iniciativa, aceitaram o desafio.

No âmbito do PITS foram desenvolvidas várias ações e produtos em diferentes fases de projeto, visando soluções de baixo custo, com tempo de validação e aplicação reduzidos, considerando que, naquele momento, o cenário era a urgência do combate à pandemia do COVID-19. Destacaram-se o capacete de oxigenação que auxiliou na recuperação de pacientes com quadros críticos de insuficiência respiratória; software para gestão de equipamentos no setor de atendimento específico aos pacientes COVID-19, entre outros.

O prêmio de melhor projeto, somado aos Selos Prata e Ouro reconhecem o comprometimento do HUM e alinhamento de suas ações diárias com os Objetivos do Desenvolvimento Sustentável. Essas conquistas também resaltam que a instituição investe em práticas para promoção do bem-estar comunitário, consolidando o HUM como referência em qualidade na assistência, gestão e inovação, reforçando seu papel de liderança no setor de saúde.

INOVAÇÃO

PRÊMIO: RETRATE INOVAÇÃO

A 1ª Edição do Prêmio Retrate Inovação foi concretizada por meio da parceria entre o HUB e o IBES. O IBES coordenou o prêmio, cujo tema central foi "Conexão e Inovação em Saúde". A cerimônia de entrega e reconhecimento dos vencedores ocorreu durante a 3ª edição do Congresso Internacional de Gestão e Inovação em Saúde (CONIGIS).

O objetivo do prêmio é reconhecer instituições que colaboram, compartilham conhecimentos e impulsionam a inovação em saúde no ecossistema, promovendo ações que geram resultados relevantes de impacto social.

O prêmio contemplou projetos e iniciativas de empresas em três categorias:

INOVAÇÃO DE VALOR

Reconhece pesquisas ou desenvolvimentos de soluções ágeis e seguras nas áreas de robótica, inteligência artificial, telemedicina, entre outras inovações. Abrange instrumentos de suporte à gestão e acesso à informação, interoperabilidade, e outras tecnologias que proporcionam uma melhor experiência para o paciente e cliente.

ESG DE IMPACTO

Premia práticas, projetos, programas ou operações expressivas e abrangentes que contribuam para a eficiência, efetividade ou eficácia na saúde, minimizando desperdícios e impactos ambientais e sociais, além de aprimorar a sustentabilidade do setor.

GOVERNANÇA EM SAÚDE

Destaca iniciativas que promovem transformações ou melhorias na qualidade e segurança, focando na gestão, no desempenho assistencial e nos melhores desfechos em saúde. Inclui

estratégias de integração dos níveis deuidados e articulação com o sistema de saúde, além da possibilidade de replicação.

Nesta edição, os candidatos interessados em concorrer ao prêmio submeteram seus projetos para avaliação. Os projetos com maior pontuação foram convidados para uma apresentação pública no CONIGIS, no dia 19 de abril de 2024. Foram recebidas 40 inscrições de projetos provenientes de diferentes estados do Brasil.

Esse número reflete a representatividade do HUB no contexto nacional, bem como o comprometimento dos serviços de saúde com as inovações.

A seguir os ganhadores e seus respectivos projetos e instituições.

1° SEMANA PARANAENSE DE INTELIGÊNCIA ARTIFICIAL

A 1ª Semana Paranaense de Inteligência Artificial foi um evento inovador realizado em junho, em Maringá. O evento contou com uma programação abrangente, incluindo palestras, painéis, mesas redondas, um hackathon com R$ 5 mil em prêmios e uma exposição de arte gerada por IA, entre outras oportunidades.

O evento promoveu a conexão dos participantes com especialistas, proporcionando contato com as últimas tendências e insights sobre o potencial da IA para transformar negócios e a vida. Foram mais de 45 convidados especialistas e autoridades no assunto, com mais de 70 horas de imersão em aprendizagem e discussão sobre IA, e a participação de mais de 600 inscritos.

A programação teve um enfoque nas aplicações práticas voltadas para negócios e inovação. A aplicação da IA nos serviços de saúde também foi destaque na programação. O empreendedor Ivo Segundo, membro do HUB, foi convidado para apresentar a solução MyOrg, um software de gestão para clínicas e consultórios com aplicação de IA.

Este evento ressaltou a importância da inteligência artificial no cenário contemporâneo, oferecendo uma plataforma para troca de conhecimento e fomento de novas ideias entre profissionais e entusiastas da área.

CONNECT WEEK 2024

CUIDADO FAMILIAR

O Estado do Paraná, por intermédio do Sistema Estadual de Ambientes Promotores de Inovação (SEPARTEC+), publicou a CHAMADA PÚBLICA Nº 004/2024-DIRCT/SEPARTEC+. Esta chamada tem o objetivo de fomentar a inovação e o empreendedorismo no estado, selecionando startups vinculadas aos Ambientes Promotores de Inovação credenciados pelo SEPARTEC+.

As startups selecionadas terão a oportunidade de se apresentar durante a programação oficial dos eventos Connect Week 2024 e Connect Week Summit, que ocorrerão em junho de 2024.

Em 2023, o HUB foi oficialmente credenciado pelo SEPARTEC+, o que possibilitou a participação de startups associadas ao HUB nesta chamada. Como resultado desta iniciativa, duas startups foram selecionadas: Cuidado Familiar e MedFlow.

A startup Cuidado Familiar oferece soluções em saúde digital e assistência voltadas para promover o bem-estar de pessoas, famílias e colaboradores. Sua plataforma altamente tecnológica proporciona uma experiência única aos usuários e, além de oferecer atendimento presencial em clínicas e laboratórios credenciados, também disponibiliza descontos em medicamentos e uma série de outras assistências, visando uma jornada mais completa e integrada para seus clientes.

Para conhecer o Cuidado Familiar clique aqui.

CONNECT WEEK
Inovação para todos

CONEXÃO STARTUPS

O HUB reafirma seu compromisso de promover a inovação, criar oportunidades para startups, fortalecer o ecossistema de saúde e atrair investimentos. Um exemplo notável desse compromisso ocorreu em março de 2024, quando cinco startups que participaram do projeto "OLHA ISSO", realizado pelo HUB, chamaram a atenção da EurON, um importante investidor na indústria farmacêutica.

A EurON é uma marca criada para unificar a transformação digital da Eurofarma. Desde 1972, a Eurofarma tem atuado no setor farmacêutico em segmentos como Prescrição Médica, Medicamentos Isentos de Prescrição, Genéricos, Hospitalar e Oncologia. Com mais de 430 produtos no Brasil e operações em 20 países, a EurON tem direcionado investimentos em startups inovadoras.

Em março de 2024, o HUB facilitou a conexão entre as startups e a EurON. Nesta ocasião, os empreendedores tiveram a oportunidade de apresentar suas soluções tecnológicas e inovadoras para o setor de saúde à equipe da EurON, discutir o mercado de saúde e conhecer os critérios de investimento da EurON em startups.

As startups destacadas que participaram desta experiência foram: MeAgenda, CuideMe, App Health, mpulsefy e Cuidado Familiar. Estasempresas passaram por entrevistas individuais e receberam feedbacks detalhados sobre a possibilidade de receber investimentos da EurON. Esta iniciativa exemplifica o compromisso do HUB em fortalecer o ecossistema de saúde e fomentar o desenvolvimento de soluções inovadoras que impactem positivamente o setor.

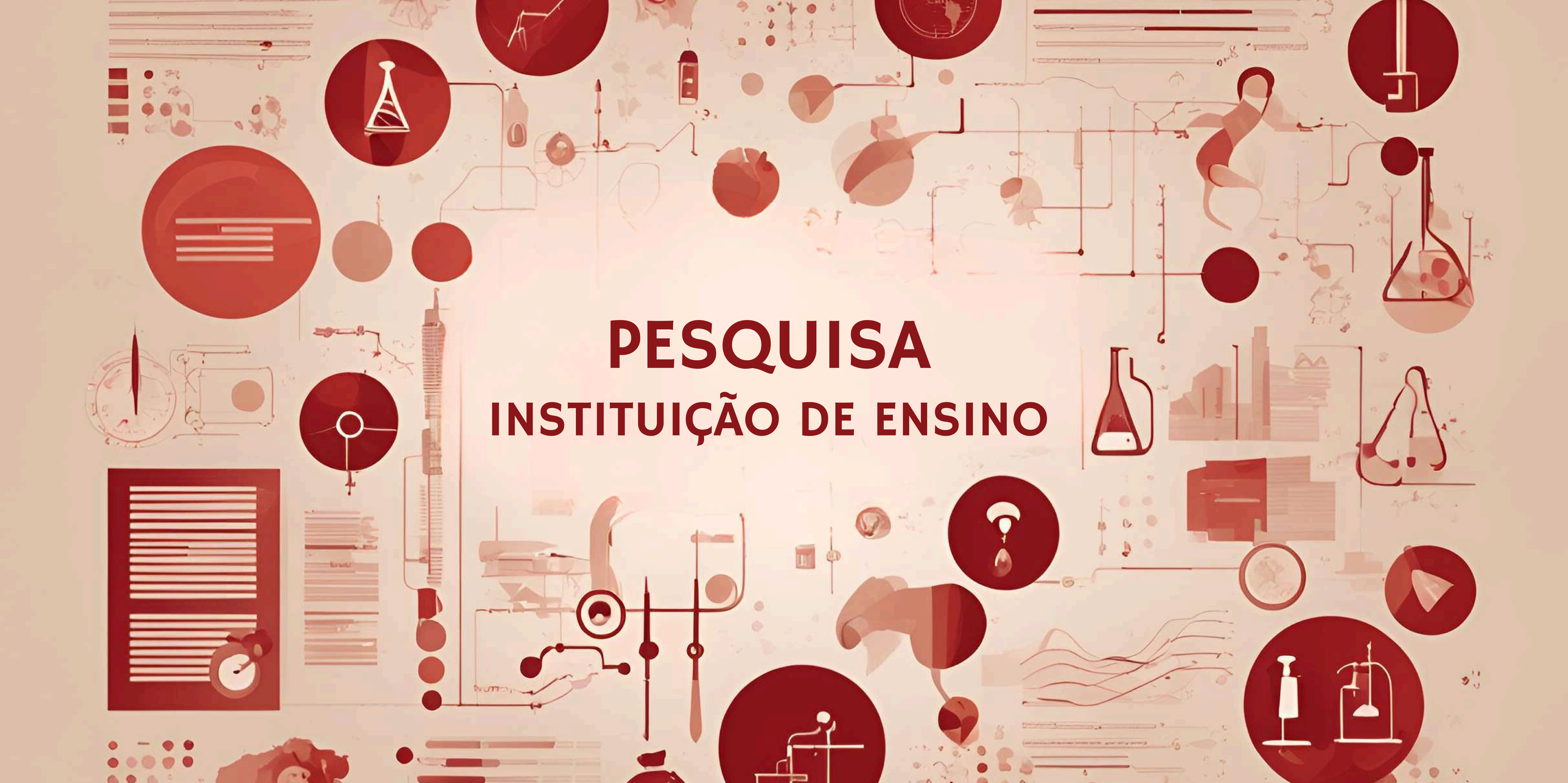

PESQUISA

INSTITUIÇÃO DE ENSINO

CONIGIS 2024
ARTIGOS EM DESTAQUE

Durante a 3ª edição do Congresso Internacional de Gestão e Inovação em Saúde (CONIGIS), realizada pelo HUB nos dias 19 e 20 de abril de 2024, foram apresentados trabalhos científicos de alta relevância. As submissões dos trabalhos científicos, aceitas até 1º de abril de 2024, foram rigorosamente avaliadas pela comissão científica. Os trabalhos deveriam estar alinhados aos seguintes eixos temáticos: Equipamentos e Softwares; Métodos e Ferramentas de Gestão; Resultados de Melhoria Contínua; Tecnologia para Melhoria de Processos; Melhoria de Processos em Serviços de Saúde; Experiência do Paciente/Cliente; Segurança do Paciente; e Melhoria da Qualidade.

Os trabalhos científicos aprovados tiveram seus autores convidados para uma apresentação pública no dia 20 de abril, durante a programação do CONIGIS 2024. A comissão científica do CONIGIS também destacou os três melhores trabalhos apresentados, conforme abaixo:

1º LUGAR – EIXO: EQUIPAMENTOS E SOFTWARES

- Título: Desenvolvimento de um protótipo de uma bota com sistema de eletroestimulação para prevenção de perda de força e massa muscular em pacientes acamados/imobilizados.
- Autores: Luciana Cláudia Koseki Meneghetti, Franciele Cristina Ferreira Krasnhak, Cátia Millene Dell'Agnolo, Carlos Alexandre Ferri, Matheus Mendes de Oliveira, Lucas Iglesias Araujo.

2º LUGAR – EIXO: MELHORIA DE PROCESSOS EM SERVIÇOS DE SAÚDE

- Título: Conexões virtuais, cuidado real: o papel das TICs na psicologia hospitalar.
- Autores: Tamires Pelais dos Santos, Letícia Bottura Calvoso.

3º LUGAR – EIXO: SEGURANÇA DO PACIENTE

- Título: A segurança do paciente no contexto hospitalar e na atenção básica.
- Autores: Agnes Buives Ferraz, Gabriela Alves Ferreira, Izabella Aurora Felicio Garcia Lopes, Mayara Martins dos Santos, Raquel Japiassú Carvalho.

A Professora Dra. Marguit Neumann, presidente do Comitê Científico do CONIGIS 2024, ressaltou que esta iniciativa fortalece os compromissos do HUB em promover a aproximação entre entre as necessidades das empresas e as instituições de ensino. Essa interação é essencial para fomentar a inovação e a excelência no setor da saúde, refletindo na qualidade dos serviços prestados e na segurança dos pacientes.

UEM: PESQUISA DE TUBERCULOSE VIRA MODELO MUNDIAL

Uma pesquisa da Universidade Estadual de Maringá (UEM) foi reconhecida internacionalmente por sua contribuição no combate à tuberculose no Brasil, em parceria com o Ministério da Saúde. O estudo, conduzido pelo Grupo de Estudos e Pesquisas em Vigilância do HIV/Aids e da Tuberculose (Gepvhat/UEM), sob a coordenação da professora Gabriela Magnabosco, desenvolveu uma metodologia inovadora para avaliar a eficácia das políticas públicas de enfrentamento à doença.

Em junho, essa metodologia foi apresentada em um painel da Organização Mundial da Saúde (OMS) em Daca, Bangladesh, destacando o Brasil como um exemplo na articulação multissetorial contra a tuberculose. O trabalho foi apoiado pela Organização Pan-Americana de Saúde (Opas) e apresentado como um modelo para outros países prioritários no combate à tuberculose.

Fonte: Site UEM

A pesquisa da UEM aplicou o Marco de Rendição de Contas da Tuberculose (MAF-TB), uma ferramenta criada pela OMS para monitorar o cumprimento das metas globais de eliminação da tuberculose até 2030. Além do checklist proposto pelo MAF-TB, os pesquisadores do Gepvhat/UEM desenvolveram uma análise qualitativa pioneira para entender os desafios e os avanços das políticas públicas brasileiras.

O estudo contou com entrevistas de 19 participantes, divididos em quatro grupos focais, incluindo membros da sociedade civil, gestores de saúde em diferentes níveis e pesquisadores. A análise das entrevistas revelou dificuldades na implementação das políticas na prática, destacando a "transferência da política" como um dos principais desafios, além da alta

rotatividade de profissionais de saúde, o que prejudica a continuidade das ações de capacitação.

Os resultados foram compilados em um relatório enviado ao Ministério da Saúde, com o objetivo de auxiliar na tomada de decisões para melhorar o enfrentamento da tuberculose no Brasil. Uma nova fase da pesquisa está planejada para fevereiro de 2025, com a inclusão de entrevistas presenciais e a ampliação dos grupos focais para incluir representantes do Congresso brasileiro e pessoas afetadas pela doença.

A tuberculose, causada pela bactéria Mycobacterium tuberculosis, ainda é uma das doenças que mais matam no Brasil, com mais de 81 mil novos casos e quase 6 mil mortes registradas em 2022. O Brasil é responsável por um terço dos casos nas Américas e está entre os 30 países com o maior número de casos no mundo. O diagnóstico precoce, o tratamento adequado e a vacinação com BCG são essenciais para combater a doença, especialmente entre as populações mais vulneráveis.

Da esquerda para a direita, Lucas Vinícius de Lima, Gabriela Magnabosco e Gabriel Pavinati, pesquisadores integrantes do Gepvhat/UEM
Fonte: site UEM

Consultora técnica do Ministério da Saúde, Tiemi Arakawa apresentou a metodologia elaborada por pesquisadores da UEM durante painel da OMS em Bangladesh
Fonte: site UEM

BIOMA DE INOVAÇÃO DE MARINGÁ

LANÇAMENTO: SITE BIOMA DE MARINGÁ

O Bioma de Inovação de Maringá celebrou um importante marco com o lançamento de seu novo site no mês de Maio, projetado para ser o centro virtual de referência para o desenvolvimento tecnológico e a inovação na região. O site, que entrou no ar no início deste mês, oferece uma plataforma moderna e interativa que visa conectar empreendedores, investidores, pesquisadores e a comunidade local, promovendo um ambiente colaborativo para o crescimento de ideias e negócios inovadores.

O novo portal foi desenvolvido para proporcionar acesso fácil e intuitivo às principais informações sobre o Bioma de Inovação, suas iniciativas, projetos e eventos. Com uma interface amigável e recursos avançados, o site inclui seções dedicadas a notícias, oportunidades de colaboração, e um diretório abrangente de empresas e profissionais envolvidos no ecossistema de inovação de Maringá. Além disso, o site oferece ferramentas para facilitar o networking e a troca de conhecimentos, fortalecendo as conexões dentro da comunidade de inovação.

Entre as principais funcionalidades do site, destacam-se as áreas interativas para cadastro de startups e empresas, além de uma seção de eventos que manterá os usuários informados sobre conferências, workshops e encontros relevantes para o setor. O objetivo é criar um espaço centralizado onde todos os envolvidos possam acessar recursos, encontrar parceiros estratégicos e acompanhar as últimas tendências e oportunidades de mercado.

O lançamento do site do Bioma de Inovação representa um passo significativo para Maringá, consolidando a cidade como um polo de excelência em tecnologia e inovação. A plataforma não apenas reforça o compromisso do Bioma com o desenvolvimento de soluções inovadoras, mas também oferece uma vitrine para as iniciativas e talentos locais, atraindo a atenção de investidores e parceiros de todo o país.

BIOMA DE INOVAÇÃO de Maringá

Clique aqui para acessar o site do Bioma de Maringá

ISS TECNOLÓGICO

Foi lançado o aguardado edital do ISS Tecnológico no mês Junho, uma iniciativa destinada a fomentar a inovação e apoiar projetos tecnológicos promissores. Este edital, abre novas oportunidades para startups, empresas e empreendedores que desejam transformar suas ideias em soluções concretas e impactantes.

O ISS Tecnológico tem como objetivo principal incentivar o desenvolvimento de tecnologias avançadas e a criação de soluções inovadoras que possam beneficiar diversos setores da economia. Através deste edital, o programa busca identificar e apoiar projetos que apresentem potencial para gerar impacto positivo e sustentável, promovendo o avanço tecnológico e a competitividade.

Os interessados puderam se inscrever e submeter suas propostas até a data limite estabelecida no edital. A seleção foi baseado em critérios rigorosos, que incluem a inovação da proposta, viabilidade técnica e potencial de mercado. Os projetos selecionados terão acesso a recursos financeiros, mentorias especializadas e apoio estratégico, proporcionando uma plataforma sólida para o crescimento e sucesso das iniciativas.

Além do suporte financeiro, o edital oferece aos participantes a oportunidade de se conectar com investidores e parceiros estratégicos, o que pode ser crucial para o desenvolvimento e expansão dos projetos. O ISS Tecnológico visa criar um ecossistema colaborativo que estimule a criatividade e a inovação, contribuindo para o fortalecimento do setor tecnológico e a geração de novas oportunidades de negócio. Com o ISS Tecnológico, espera-se impulsionar a criação de soluções inovadoras e promover um ambiente dinâmico e favorável ao crescimento de novos projetos tecnológicos.

EDITAL PARANÁ ANJO INOVADOR

O Paraná Anjo Inovador é um programa de fomento à inovação promovido pelo governo do estado do Paraná. Seu objetivo é apoiar e incentivar o desenvolvimento de projetos inovadores e startups em diversas áreas, incluindo tecnologia, saúde, e outros setores estratégicos. O programa busca identificar, apoiar e escalar iniciativas que têm potencial para gerar impacto positivo na economia e na sociedade.

No mês de junho, o programa divulgou o resultado do "Edital Paraná Anjo Inovador", no qual, uma adesão significativa, com 545 projetos inscritos no processo seletivo. Dentre essas propostas, 90 foram aprovadas para receber suporte e incentivo, e outras 330 foram aprovadas com ressalvas. Destaca-se que, do total de projetos aprovados, 15 são especificamente voltados para o setor de saúde.

O Edital Anjo Inovador Municípios busca fomentar a inovação em diversos setores, oferecendo apoio financeiro, mentorias especializadas e acesso a uma rede de investidores e parceiros estratégicos. Os projetos selecionados terão a oportunidade de desenvolver e implementar soluções inovadoras que podem transformar o mercado e beneficiar a comunidade local.

A inclusão de 15 projetos de saúde entre os aprovados ressalta o crescente interesse e a importância do setor no cenário de inovação do estado. Estes projetos receberão suporte direcionado para enfrentar desafios específicos e promover avanços significativos na área da saúde.

O sucesso do Edital Paraná Anjo Inovador reflete o compromisso do estado com o desenvolvimento regional e o estímulo à inovação. Com uma plataforma robusta para o crescimento de novos empreendimentos, o programa está contribuindo para um futuro mais inovador e sustentável para as cidades paranaenses, especialmente nas áreas de saúde e tecnologia.

BOLETIM DE OPORTUNIDADES

O Boletim de Oportunidades é uma coletânea de informações compiladas para facilitar a captação de recursos, direcionado especificamente a empreendedores e instituições que estão em sintonia com as inovações do mercado. Independentemente do setor, porte ou estágio de desenvolvimento da empresa, o boletim é uma ferramenta para aqueles que buscam novas oportunidades de negócios com foco na sustentabilidade, tecnologia e inovação.

Clique aqui e acesse o site

AGENDA DO PRÓXIMO SEMESTRE

Data: 28.10.2024 as 08:00 hs
Cidade: Maringá PR

Participe do Principal Programa de Formação de Empreendedores do Mundo.
Nos dias 28/10 a 01/11 teremos pela primeira vez em Maringá a edição do Empretec Startup.

CLIQUE AQUI PARA MAIS INFORMAÇÕES

Data: 18.09.2024 as 08:30 hs
Cidade: Maringá PR

Aproveite a oportunidade de receber uma orientação individual com especialistas em design, processos e presença digital. Impulsione a inovação no seu negócio.

CLIQUE AQUI PARA MAIS INFORMAÇÕES

Data: 30.09.2024 as 08:00 hs
Cidade: Maringá PR

Estamos oferecendo uma oportunidade exclusiva para que sua startup possa se destacar e ganhar visibilidade em eventos de inovação realizados pelo município. Com o nosso credenciamento, sua startup terá acesso a eventos importantes onde poderá expor seus produtos e serviços.

CLIQUE AQUI PARA MAIS INFORMAÇÕES

Data: 17.09.2024 as 23:59 hs
Cidade: Maringá PR

O ESTADO DO PARANÁ por meio da Secretaria de Estado da Ciência, Tecnologia e Ensino Superior – SETI, Secretaria de Estado da Inovação, Modernização e Transformação Digital – SEI e Secretaria de Estado da Fazenda – SEFA, promove este chamamento público, ora denominado de Edital de Credenciamento de Ambientes Promotores de Inovação existentes no Estado do Paraná, considerados como atores detentores de ativos tecnológicos estratégicos e essenciais para fortalecer a competitividade empresarial e promover o desenvolvimento econômico e social, de acordo com as condições aqui estabelecidas.

CLIQUE AQUI PARA MAIS INFORMAÇÕES

Data: 19.09.2024 as 10:30 hs
Cidade: Maringá PR

Tema: Impacto da saúde mental e a solução ego tecnologia e mediação
Palestrante: Claudio Tafla _ CEO ego tecnologia e mediação em saúde mental
no dia 19 de setembro às 10:30 online, as inscrições podem ser feitas clicando em saiba mais.

CLIQUE AQUI PARA MAIS INFORMAÇÕES

Data: 07.09.2024 as 08:00 hs
Cidade: Maringá PR

Venha aprender técnicas poderosas, ideias inspiradoras, ferramentas práticas e úteis para o dia a dia da sua loja fisíca ou virtual.

CLIQUE AQUI PARA MAIS INFORMAÇÕES

REALIZAÇÃO:

Hub Connect HealthTech

APOIO:

SEBRAE